

PIANTA PIANO SEMINTERRATO

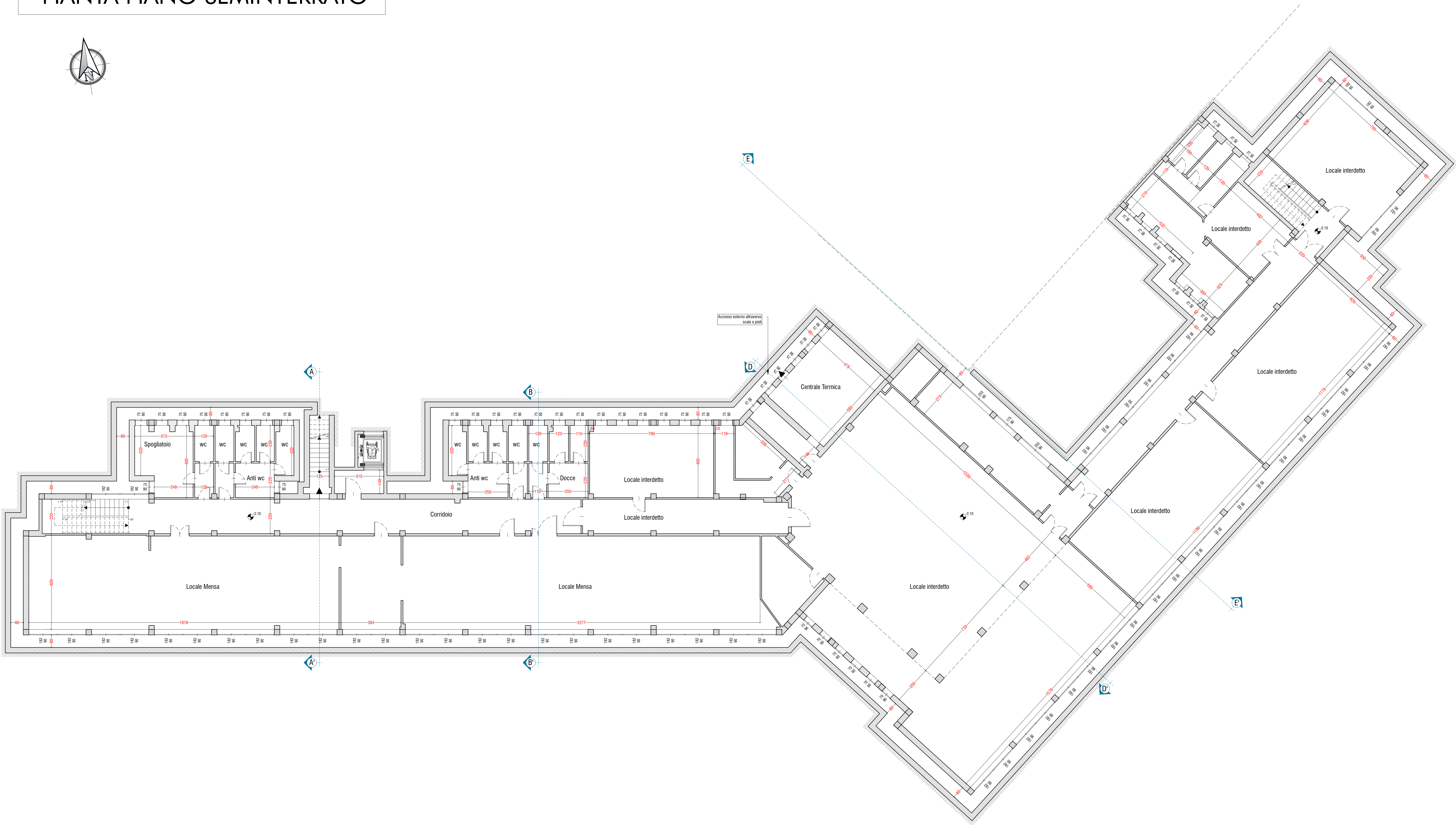

KEY-PLAN

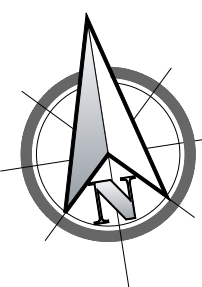
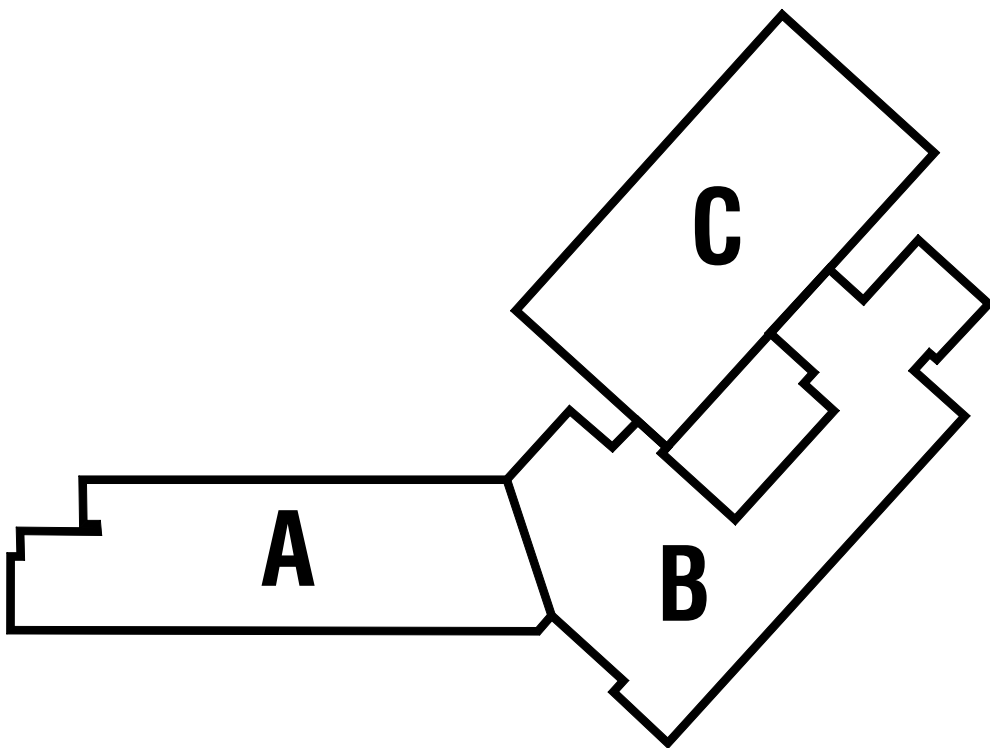

REGIONE PIEMONTE
COMUNE DI ASTI

PROGETTO ESECUTIVO

Progettazione Esecutiva relativa a lavori di adeguamento sismico, riqualificazione energetica, abbattimento delle barriere architettoniche e messa in sicurezza edificio della *Scuola Primaria - Rio Crosio* sita in *Corso XXV Aprile n° 151* nel Comune di Asti (14100 - AT)

CUP G31F19000170001
PNRR - Missione 4 - Componente 1 - Investimento 3.3
Finanziato dall'Unione Europea - NextGenerationEU



ELABORATI GRAFICI - ARCHITETTONICI

STATO DI FATTO

Pianta Piano Seminterrato Scala 1:100

DATA:	MAGGIO 2023	PROGETTO ESECUTIVO
REVISIONE:	N° 1 GIUGNO 2023	

CAPOGRUPPO RTP - PROGETTISTA:

Arch. Alberto Vaccario
Piazza Dante n. 1,
15020 - Solonghello (AL)
Tel.: 339 1261982
E-Mail P.E.C.:
albertovaccario@pec.albertovaccario.com

TIPOLOGIA FIRMATA

COMMITTENTE:

Comune di Asti
Piazza San Secondo, 1
14100 Asti (AT)
Tel: (+39) 0141.399111
PIVA 00072360050
P.E.C.: protocollo.comuneasti@pec.it

TIPOLOGIA FIRMATA

AT-RC_EDS_ES_TAV.PA-1.2.1R

La ditta "Arch. Alberto Vaccario" si riserva la proprietà di questo disegno a meno che non sia espressamente indicato il contrario. La riproduzione totale o parziale è vietata senza permesso scritto dalla ditta.